



NYÍREGYHÁZI
EGYETEM
· 1914 ·

**Az intézmény egészére vonatkozó
hallgatói elégedettségmérés eredményei**

Nyíregyházi Egyetem

2016 – 2017 – 2018 – 2020 - 2021 – 2022 – 2023 – 2024

Miért választotta a Nyíregyházi Egyetemet? [%]

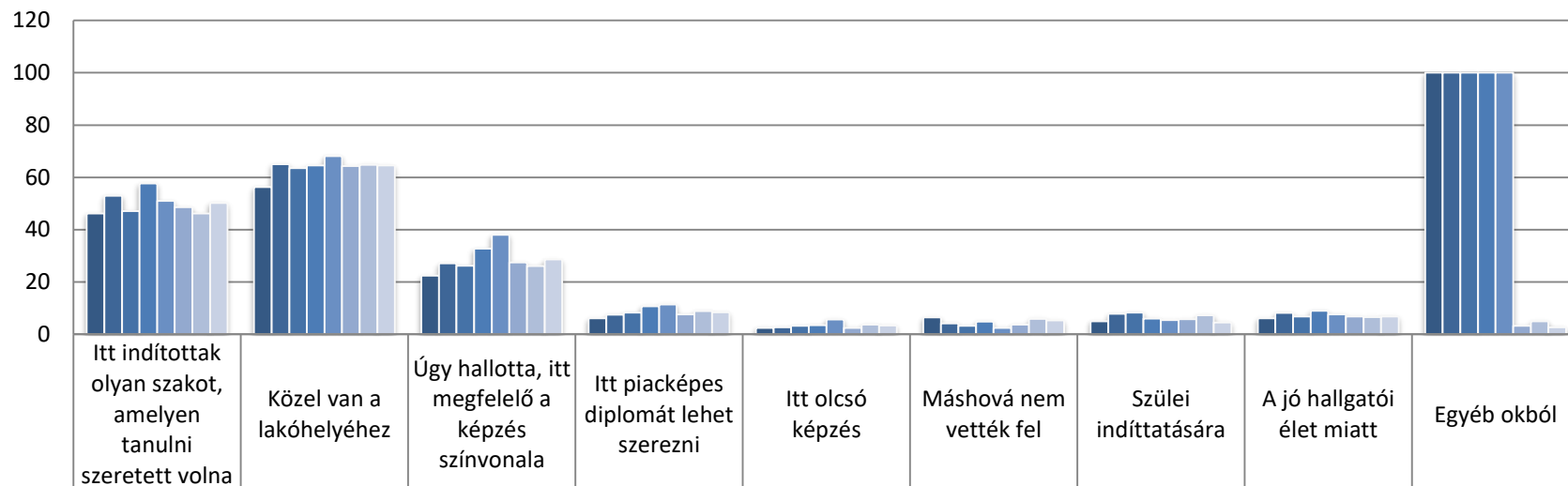

	Itt indítottak olyan szakot, amelyen tanulni szeretett volna	Közel van a lakóhelyéhez	Úgy hallotta, itt megfelelő a képzés színvonala	Itt piacképes diplomát lehet szerezni	Itt olcsó képzés	Máshová nem vették fel	Szülei indíttatására	A jó hallgatói élet miatt	Egyéb okból
■ 2016	46,15	56,31	22,46	6,15	2,46	6,46	4,92	6,15	100
■ 2017	52,94	65,03	27,12	7,52	2,61	4,21	7,84	8,17	100
■ 2018	47,1	63,48	26,2	8,31	3,27	3,27	8,31	6,8	100
■ 2020	57,66	64,56	32,76	10,73	3,45	4,79	5,94	9	100
■ 2021	50,99	68,09	37,99	11,35	5,59	2,47	5,43	7,57	100
■ 2022	48,6	64,34	27,49	7,58	2,38	3,71	5,79	6,84	3,27
■ 2023	46,14	64,77	26,06	8,88	3,64	5,82	7,28	6,55	4,95
■ 2024	50,23	64,51	28,57	8,42	3,31	5,26	4,51	6,77	2,71

Milyen forrásból szerzett információt a Nyíregyházi Egyetemről?
[%]

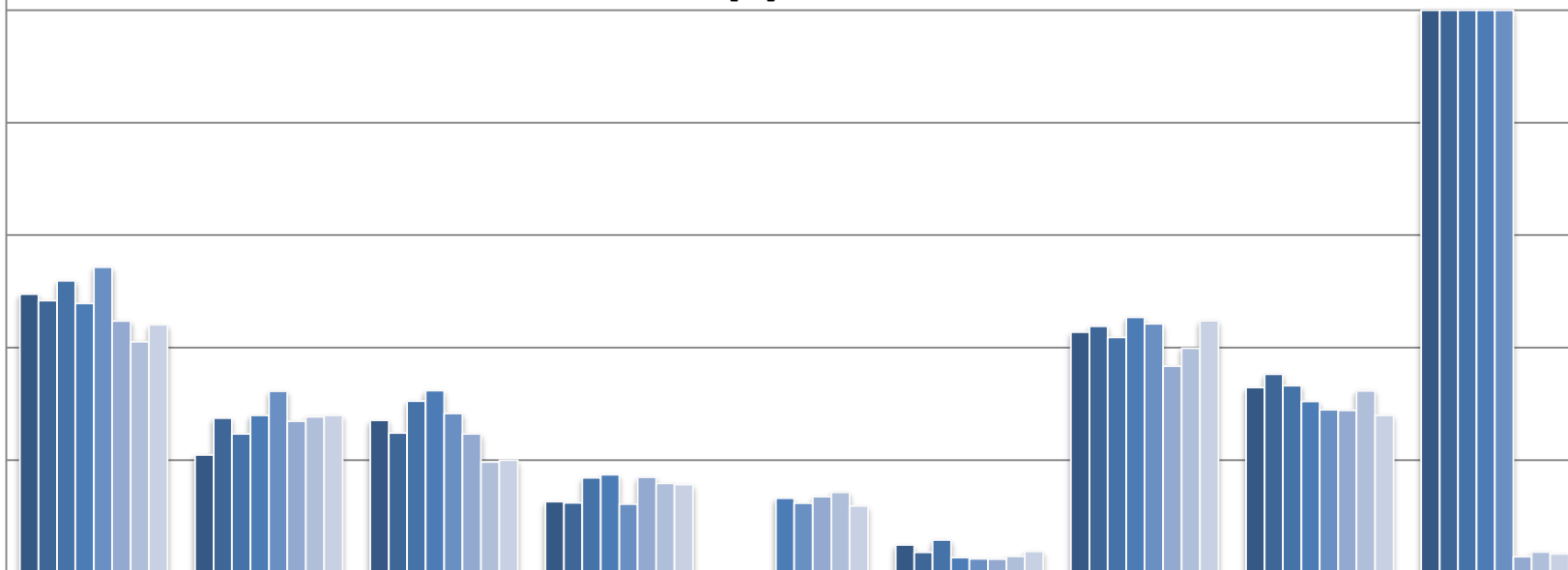

	Felvételi tájékoztató	Végzett hallgatók	Nyílt nap	A középiskolában tartott tájékoztató előadás	Tanárim ajánlották	Televízió, rádió, újság	Internet	Szülők, rokonok, barátok	Egyéb forrás
■ 2016	49,54	20,92	27,08	12,62		4,92	42,77	32,92	100
■ 2017	48,37	27,45	24,84	12,42		3,59	43,79	35,29	100
■ 2018	51,89	24,69	30,48	16,88		5,79	41,81	33,25	100
■ 2020	47,89	27,97	32,38	17,43	13,22	2,68	45,4	30,46	100
■ 2021	54,28	32,24	28,29	12,17	12,34	2,47	44,24	28,95	100
■ 2022	44,73	26,89	24,67	16,94	13,52	2,38	36,7	28,83	2,82
■ 2023	41,05	27,66	19,65	15,87	14,26	2,91	39,88	32,31	3,64
■ 2024	44,06	27,97	20	15,64	11,88	3,76	44,81	27,97	3,31

Hogyan ítéli meg a képzési kínálatot? [%]

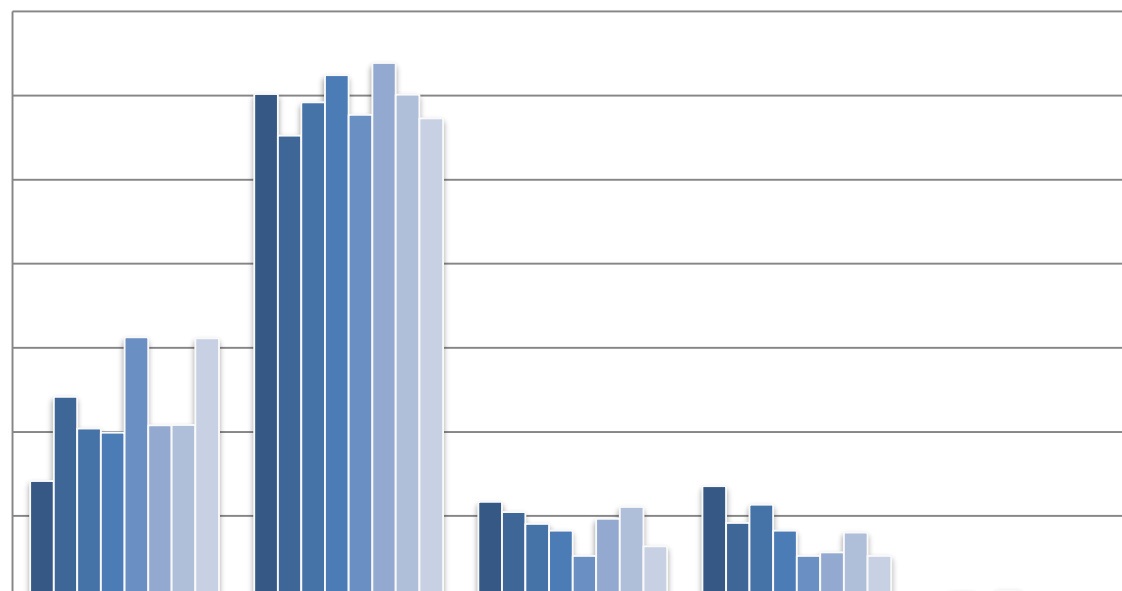

	Korszerű és bőséges a választék.	Megfelelő.	Elavult a képzési kínálat.	Kevés a választási lehetőség.	Nem válaszolt.
■ 2016	14,15	60,2	11,69	13,54	0
■ 2017	24,18	55,23	10,46	9,15	0,98
■ 2018	20,4	59,19	9,07	11,34	0
■ 2020	19,92	62,45	8,24	8,24	1,15
■ 2021	31,25	57,73	5,26	5,26	0,49
■ 2022	20,8	63,89	9,66	5,65	0
■ 2023	20,82	60,12	11,06	8,01	0
■ 2024	31,13	57,29	6,39	5,26	0

Milyen mértékben elégedett a Neptun rendszer működésével? [%]

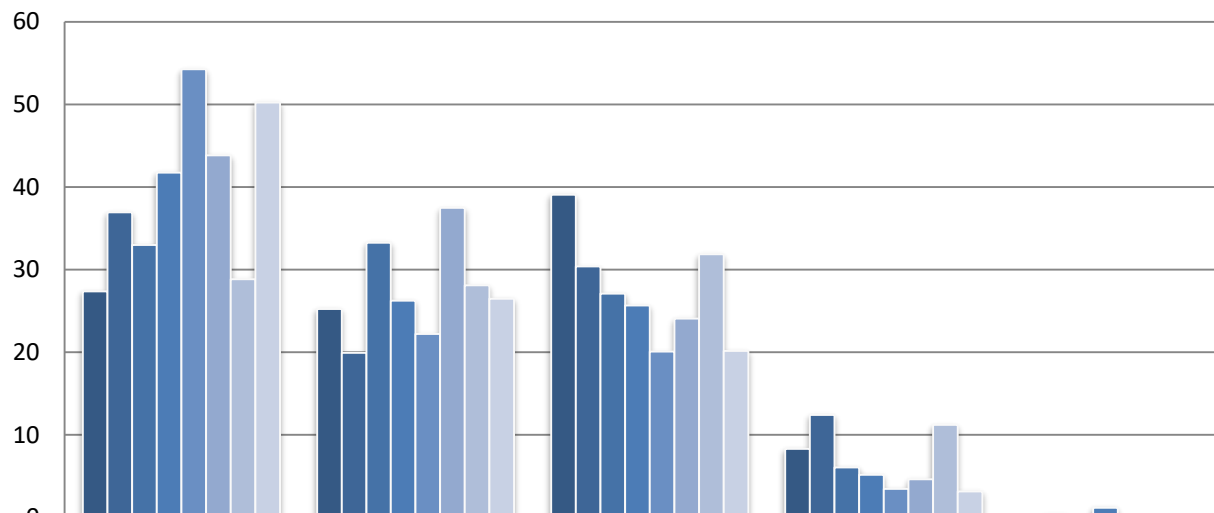

	Teljes mértékben.	Nehezen kezelhető, de alapvetően betölti funkcióját.	Javításra szorul a rendszer.	Nem megfelelő a rendszer.	Nem válaszolt.
■ 2016	27,38	25,23	39,08	8,31	0
■ 2017	36,93	19,93	30,39	12,42	0,33
■ 2018	33	33,25	27,1	6,05	0
■ 2020	41,76	26,25	25,67	5,17	1,15
■ 2021	54,28	22,2	20,07	3,45	0
■ 2022	43,83	37,49	24,07	4,61	0
■ 2023	28,82	28,09	31,88	11,21	0
■ 2024	50,23	26,47	20,15	3,16	0

A támogatások elosztási rendszerének megítélése
 (1-6-ig terjedő skála, ahol 1=nem tartja igazságosnak, 6=teljes mértékben igazságosnak tartja)

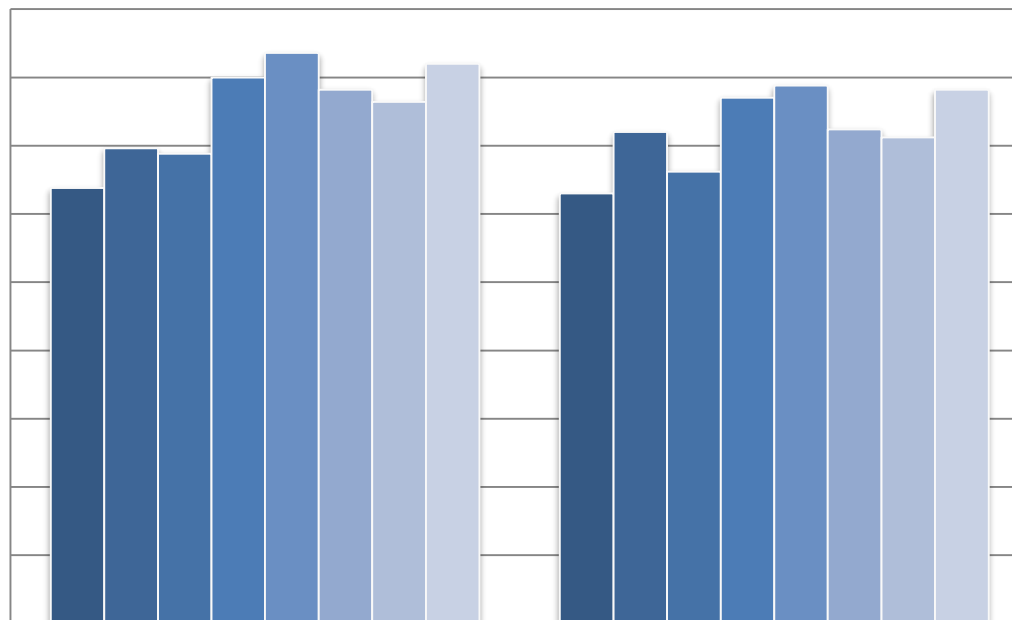

	Szociális és jóléti juttatások	Tanulmányi ösztöndíjak rendszere
■ 2016	3,19	3,15
■ 2017	3,48	3,6
■ 2018	3,44	3,31
■ 2020	4	3,85
■ 2021	4,18	3,94
■ 2022	3,91	3,62
■ 2023	3,82	3,56
■ 2024	4,1	3,91

Mennyire elégedett Ön az Egyetem könyvtára által nyújtott szolgáltatásokkal? [%]

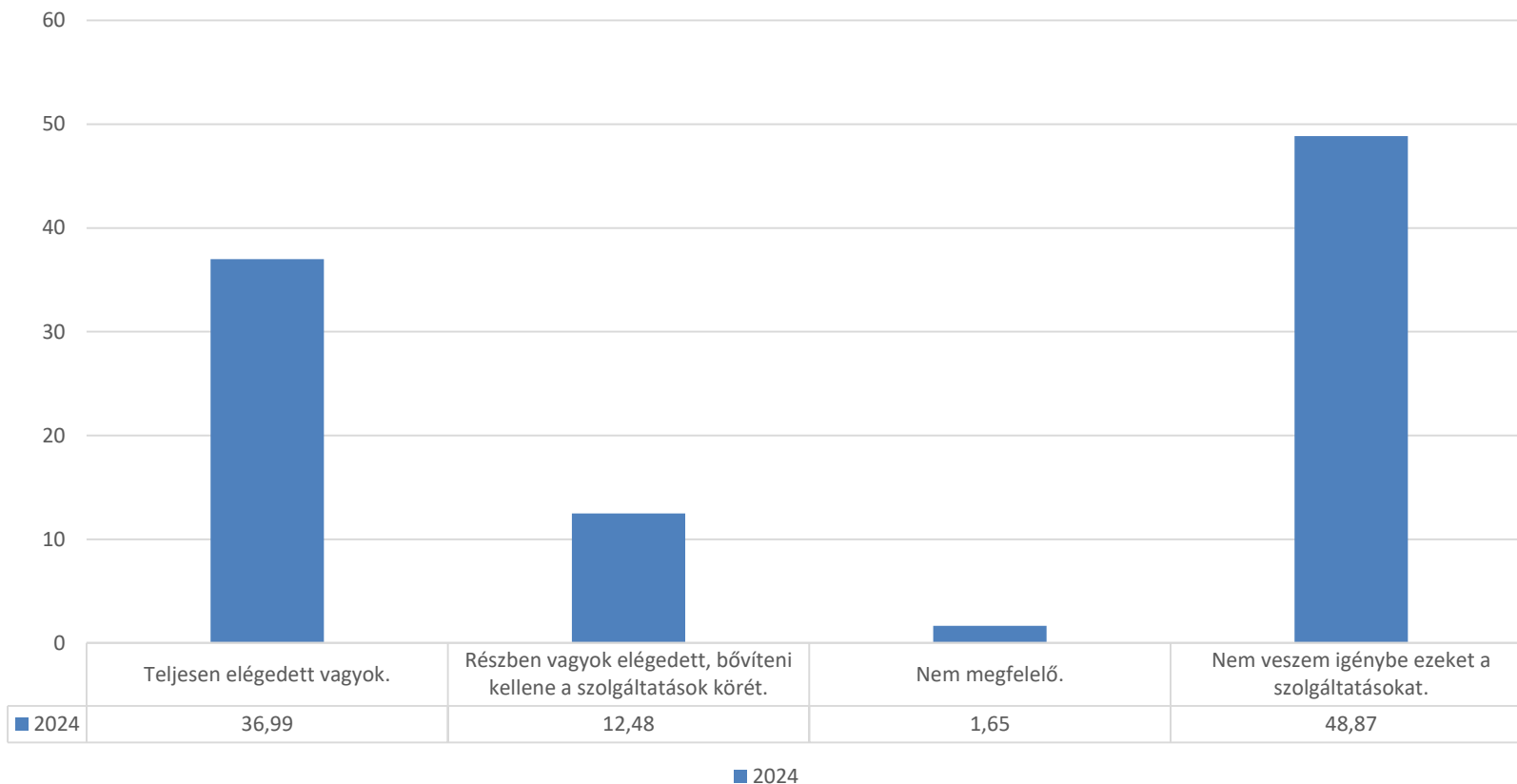

Mennyire elégedett Ön az egyetemi könyvtár nyitvatartási idejével? [%]

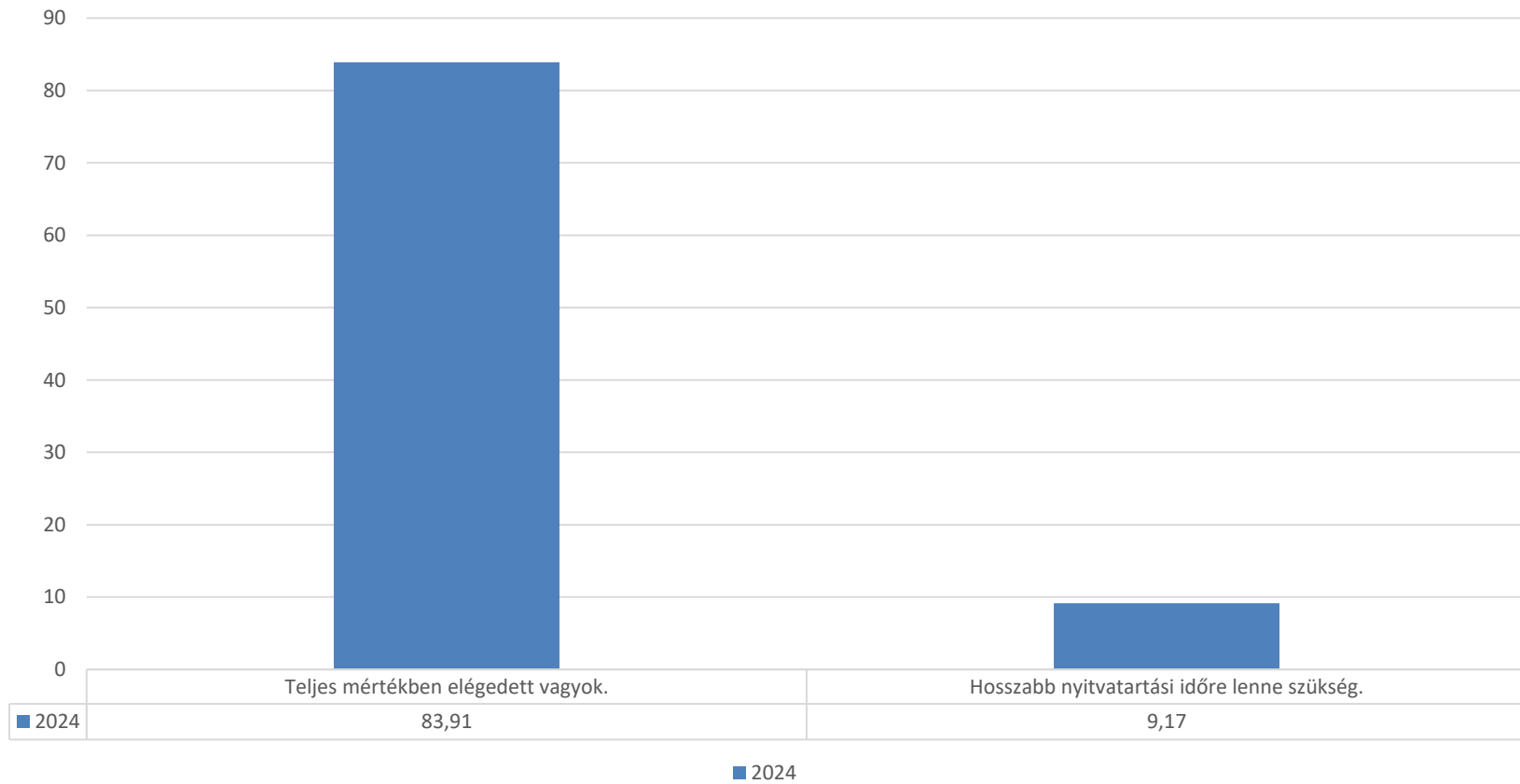

A könyvtár által előfizetett adatbázisok közül melyeket használja?

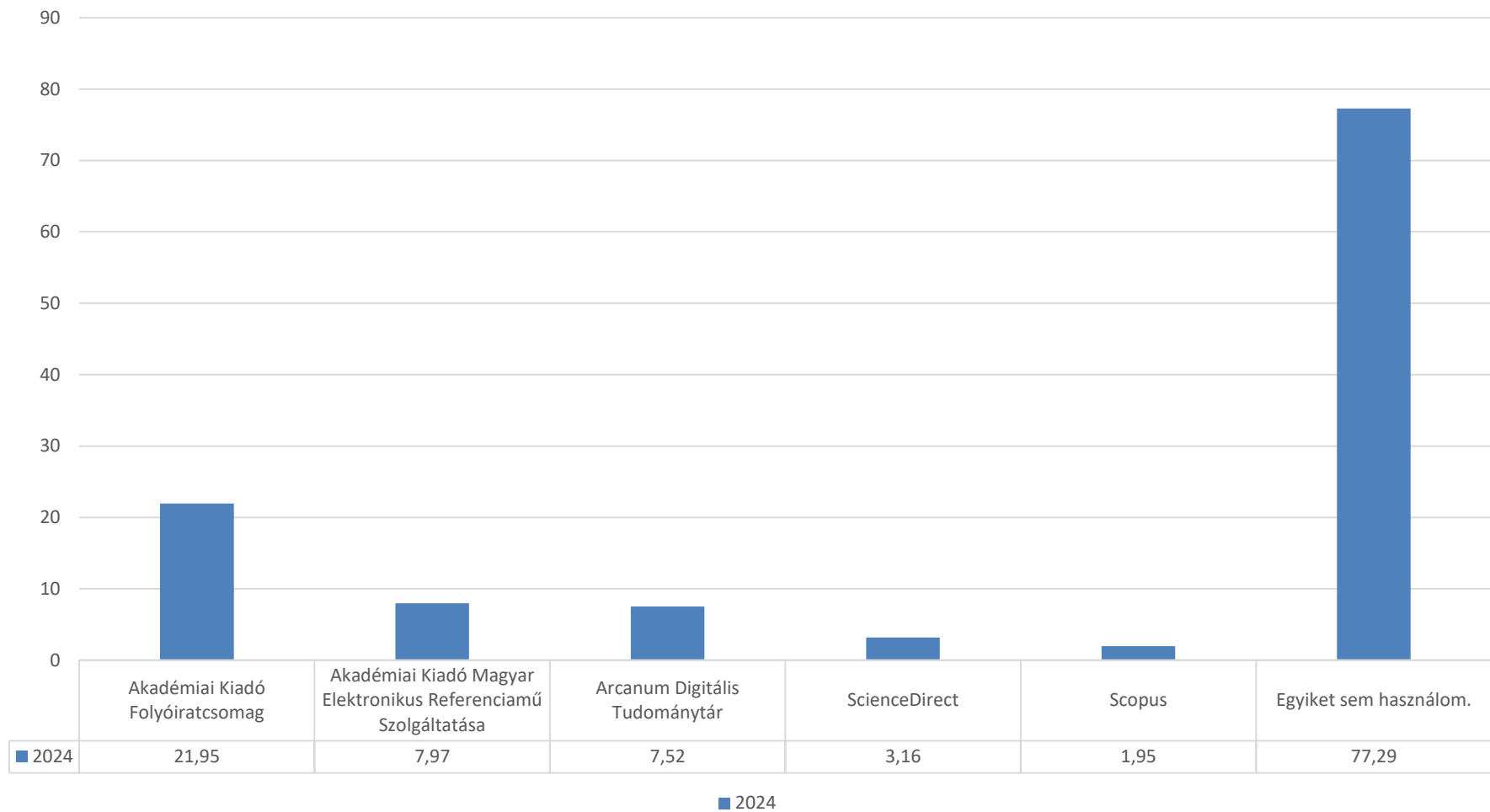

A HÖT tevékenységének megítélése [%]

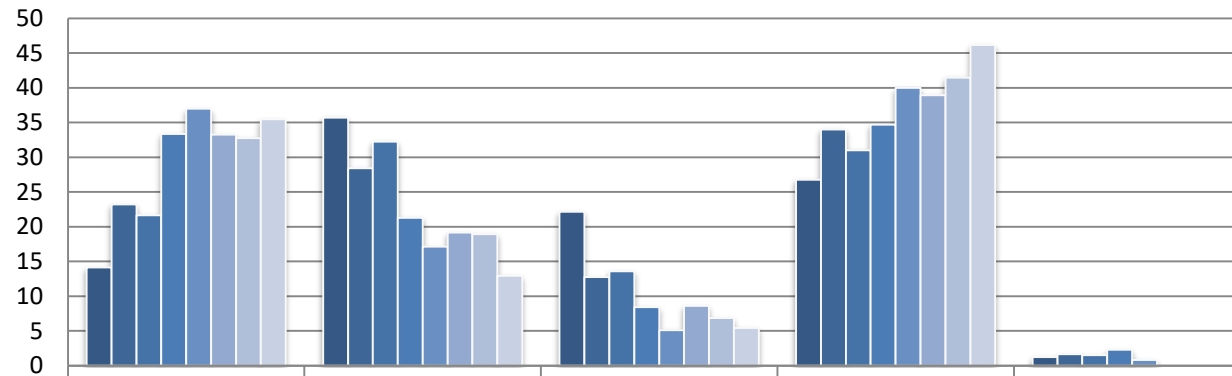

	Hatékonyan képviseli a hallgatói érdekeket.	Csak bizonyos ügyekben hatékony, egyébként nem veszi figyelembe a hallgatók problémáit, kérdéseit.	Nem megfelelően működik.	Nem ismeri a tevékenységüket.	Nem válaszolt.
■ 2016	14,15	35,69	22,15	26,77	1,23
■ 2017	23,2	28,43	12,75	33,99	1,63
■ 2018	21,66	32,24	13,6	30,98	1,51
■ 2020	33,33	21,26	8,43	34,67	2,3
■ 2021	37,01	17,11	5,1	39,97	0,82
■ 2022	33,28	19,17	8,62	38,93	0
■ 2023	32,75	18,92	6,84	41,48	0
■ 2024	35,49	12,93	5,41	46,17	0

Hazai és külföldi ösztöndíjlehetőségek megítélése [%]

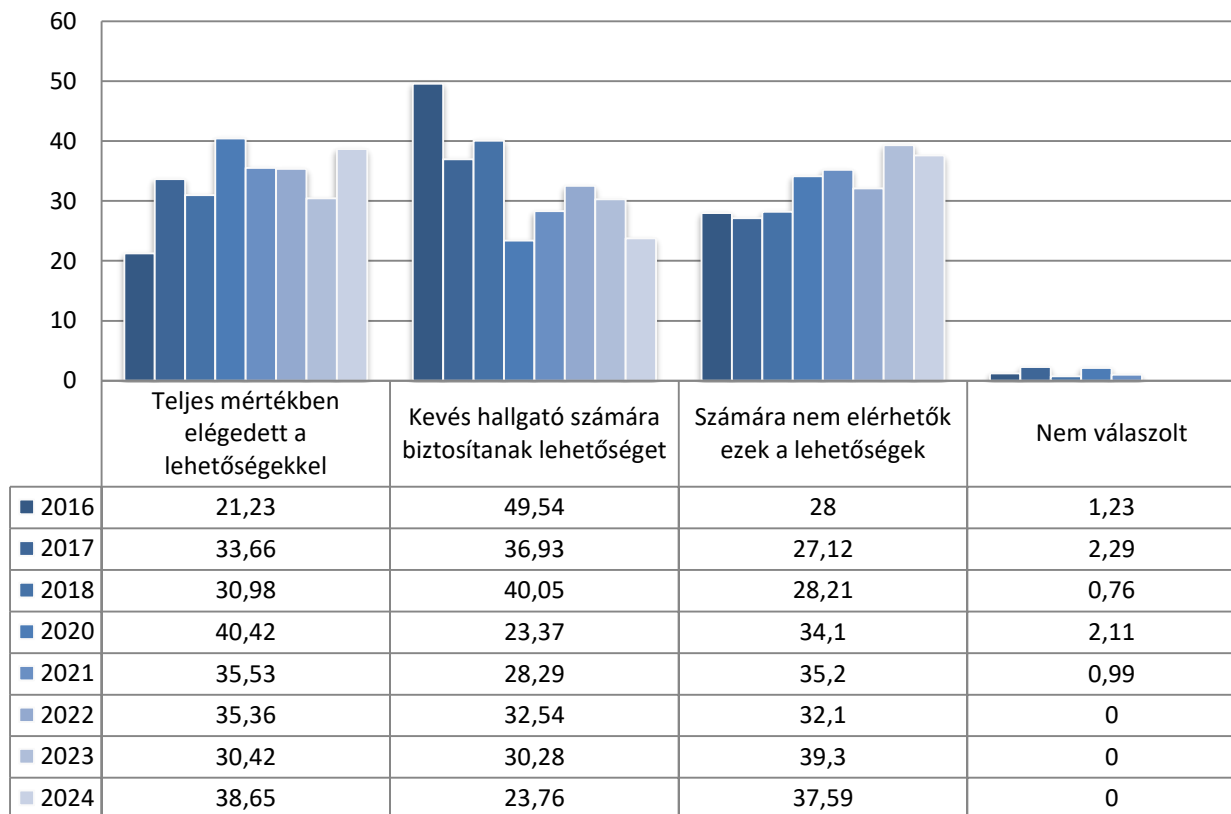

A kollégium és diákszálló szobáinak és közös helyiségeinek állapota és felszereltsége [%]

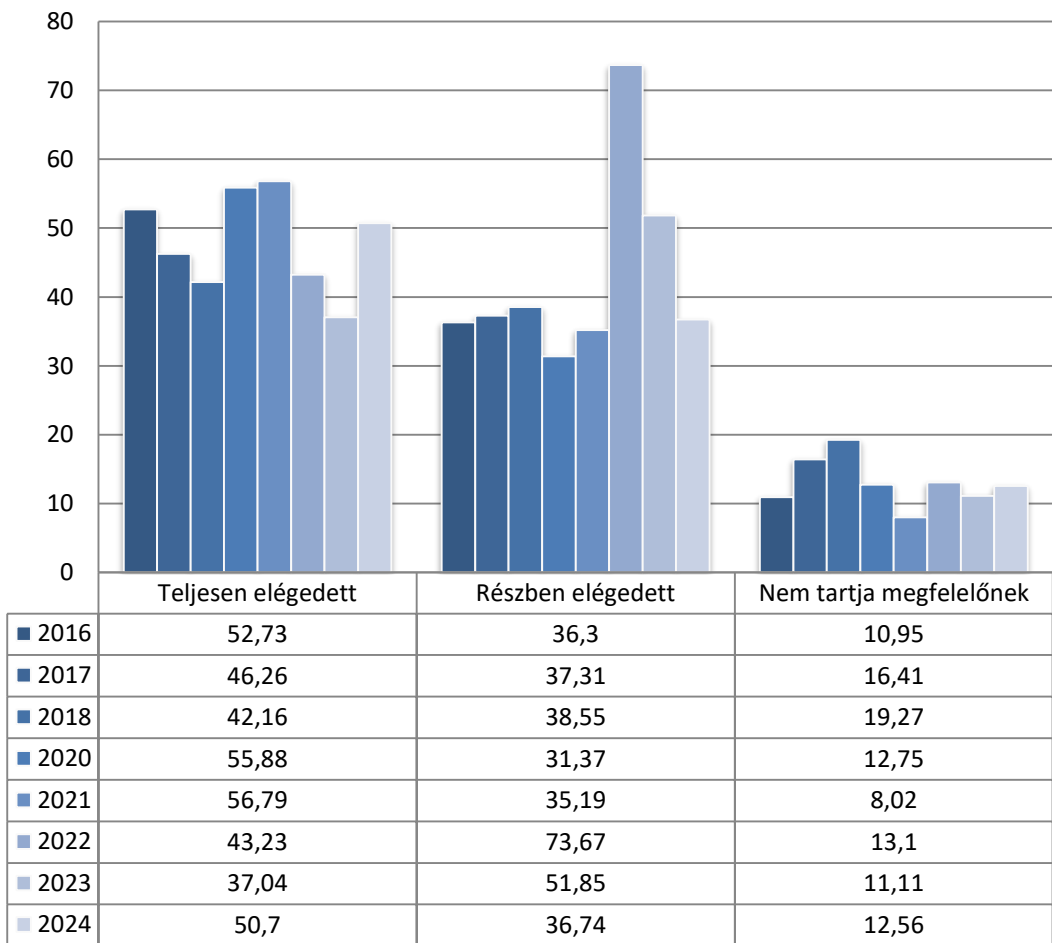

A campus területén működő egészségügyi ellátás [%]

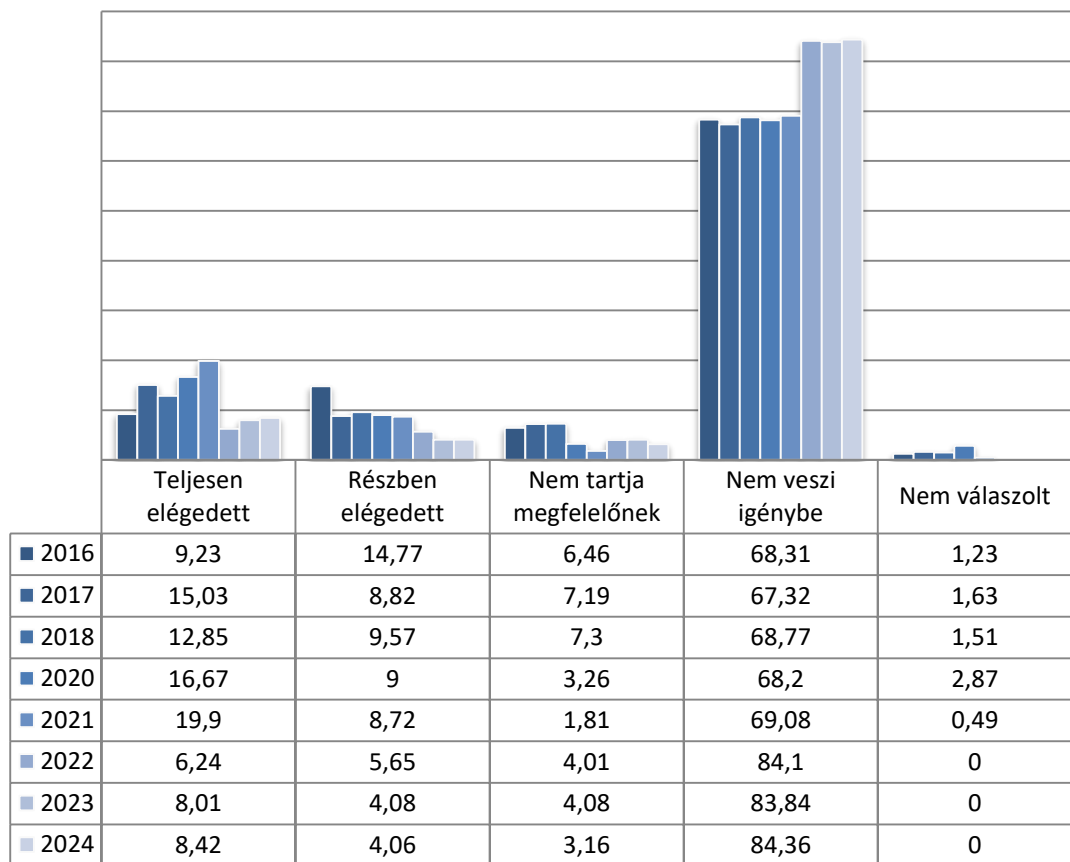

Az egyetem területén működő szolgáltatások (2021-2022-2023-2024) [%]

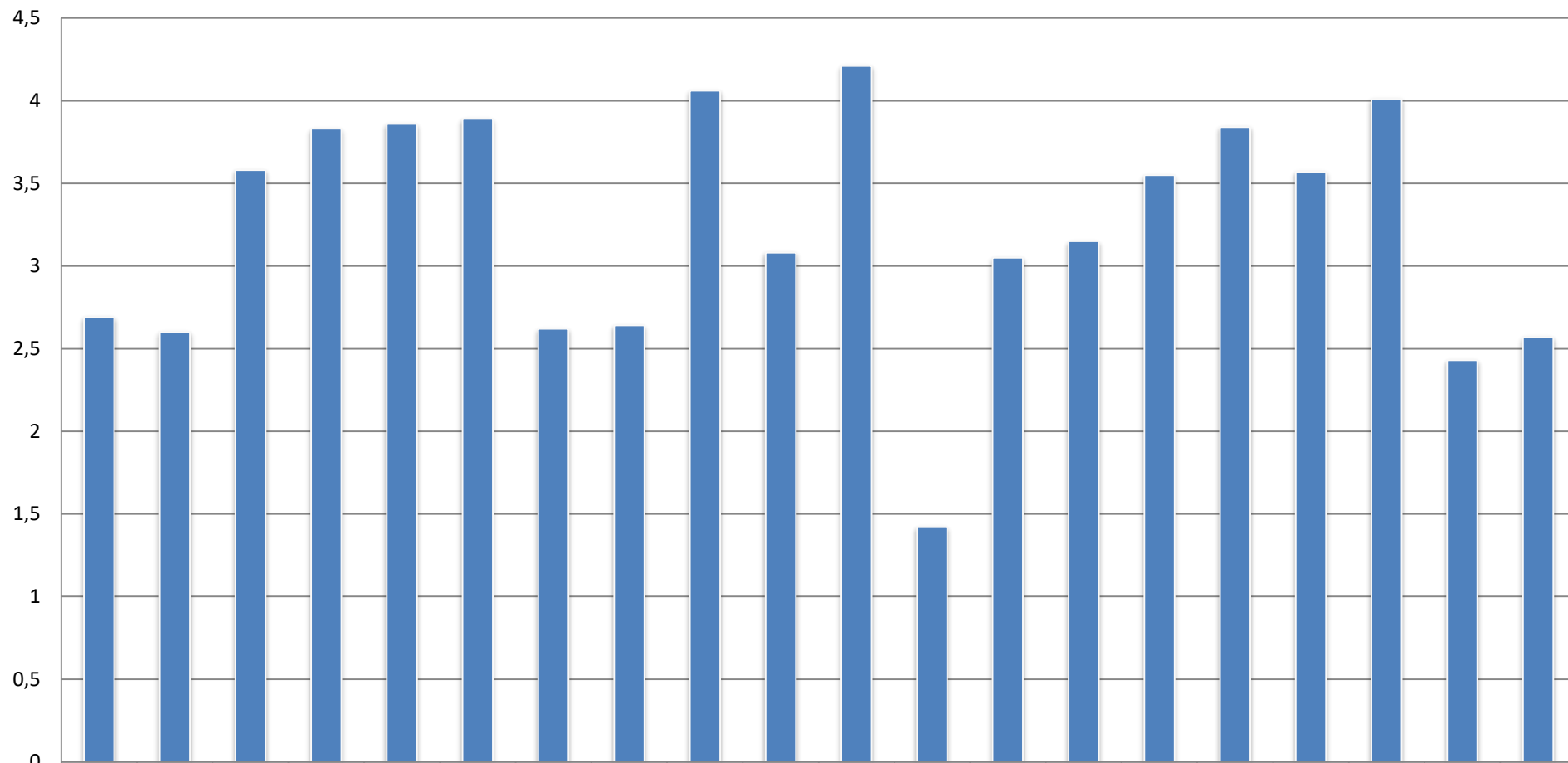

■ átlag érték

Menza 2018	2,69	Menza 2020	2,6	Büfé 2021	3,58	Büfé 2022	3,83	Büfé 2023	3,86	Büfé 2024	3,89	Étterem 2018	2,62	Étterem 2020	2,64	Étterem 2024	4,06	Posta 2021	3,08	Posta 2022	4,21	Posta 2023	1,42	Bank 2018	3,05	Bank 2020	3,15	Boltok 2021	3,55	Boltok 2022	3,84	Boltok 2023	3,57	Boltok 2024	4,01	Szórakozóhelyek 2018	2,43	Szórakozóhelyek 2020	2,57
------------	------	------------	-----	-----------	------	-----------	------	-----------	------	-----------	------	--------------	------	--------------	------	--------------	------	------------	------	------------	------	------------	------	-----------	------	-----------	------	-------------	------	-------------	------	-------------	------	-------------	------	----------------------	------	----------------------	------

Sportolási lehetőségek (2020-2021-2022-2023) [%]

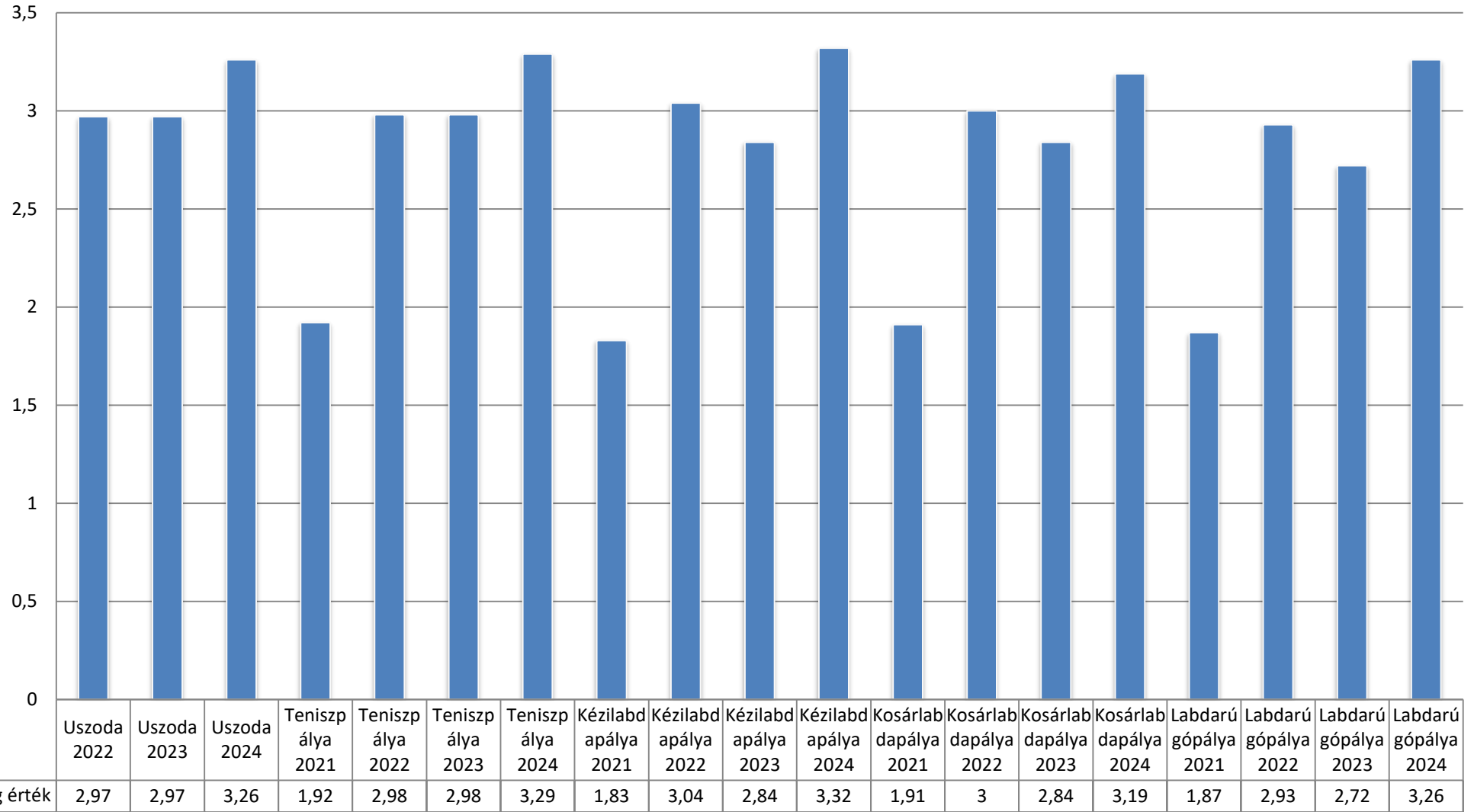

Kulturális és szórakozási lehetőségek megítélése [%]

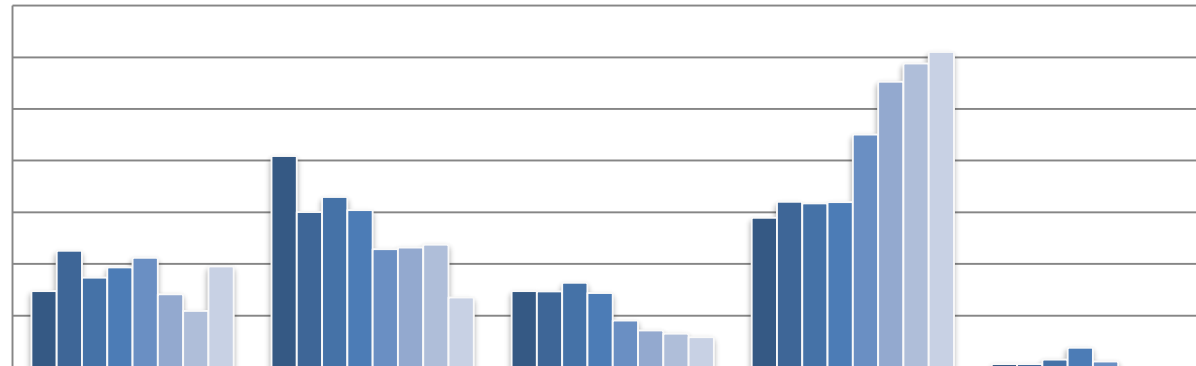

	Teljes mértékben elégedett	Bővítésre szorul a lehetőségek köre	Színvonalasabb rendezvényekre lenne igény	Nem veszi igénybe ezeket a szolgáltatásokat	Nem válaszolt
■ 2016	14,77	40,92	14,77	28,92	0,62
■ 2017	22,55	30,07	14,71	32,03	0,65
■ 2018	17,38	33	16,37	31,74	1,51
■ 2020	19,35	30,46	14,37	31,99	3,83
■ 2021	21,22	22,86	9,07	45,07	1,15
■ 2022	14,12	23,18	7,13	55,27	0
■ 2023	10,92	23,73	6,55	58,81	0
■ 2024	19,55	13,53	5,86	61,05	0

A válaszadók teljesített féléveinek száma [%]

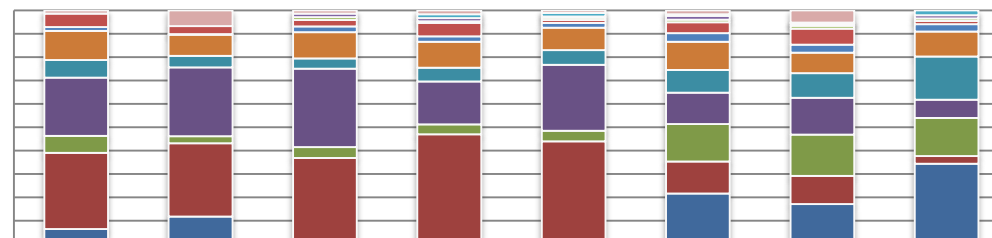

	2014	2015	2016	2017	2018	2020	2021	2022
Nem válaszolt	1,24	6,68	1,23	1,63	1,01	1,53	5,1	
14							0,16	
12							0,16	
11	0	0	0	1,63	1,51	0,77	0,33	1,93
10	0	0	1,54	1,31	0,5	1,53	0,82	1,34
9	0	0	1,23	0,65	1,01	1,15	1,15	1,04
8	5,87	3,34	2,77	5,88	1,26	4,6	6,91	1,34
7	1,55	0,3	2,46	2,29	2,02	3,8	3,45	3,12
6	12,52	9,12	11,08	11,11	9,57	12	8,72	10,25
5	7,57	4,86	4,31	5,88	6,3	9,7	10,53	17,98
4	25,04	29,48	33,23	18,3	28,21	13,41	15,79	7,58
3	7,26	3,04	4,62	4,25	4,53	16	17,6	15,9
2	32,64	31,31	36,31	44,77	43,58	13,6	12,17	3,09
1	6,49	11,85	0,31	2,29	0,5	21,65	17,11	33,43

A válaszadók munkarend szerinti megoszlása [%]

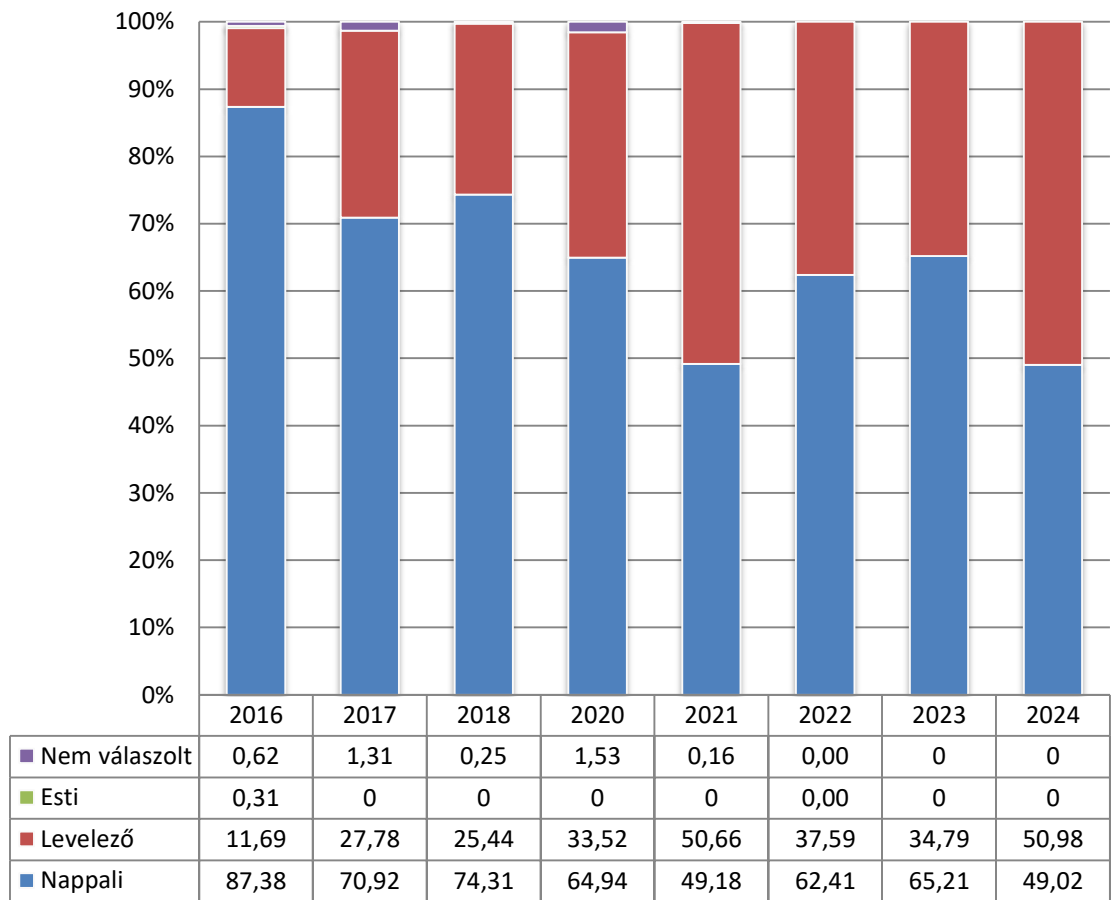

A felmérésben részt vevő hallgatók aránya a megkérdezettek számához képest [%]

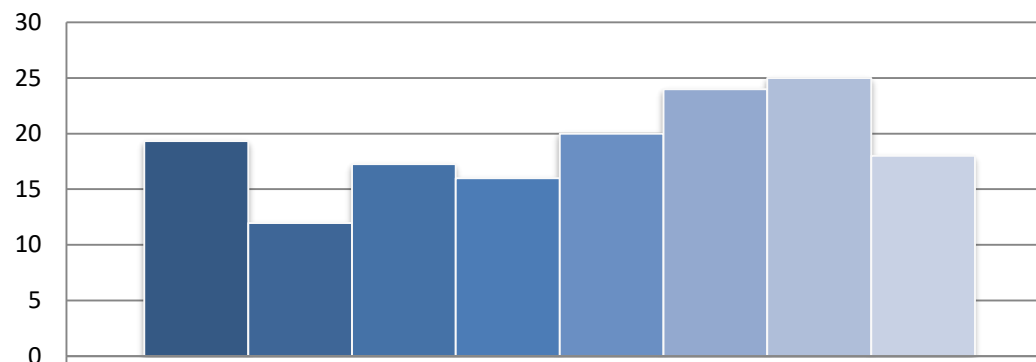

■ 2016	19,34
■ 2017	11,95
■ 2018	17,25
■ 2020	16
■ 2021	20
■ 2022	24
■ 2023	25
■ 2024	18