



NYÍREGYHÁZI
EGYETEM
· 1914 ·

**Az intézmény egészére vonatkozó
hallgatói elégedettségmérés eredményei**

Nyíregyházi Egyetem

2013 – 2014 – 2015 – 2016 – 2017 – 2018 – 2020 - 2021

Miért választotta a Nyíregyházi Egyetemet? [%]

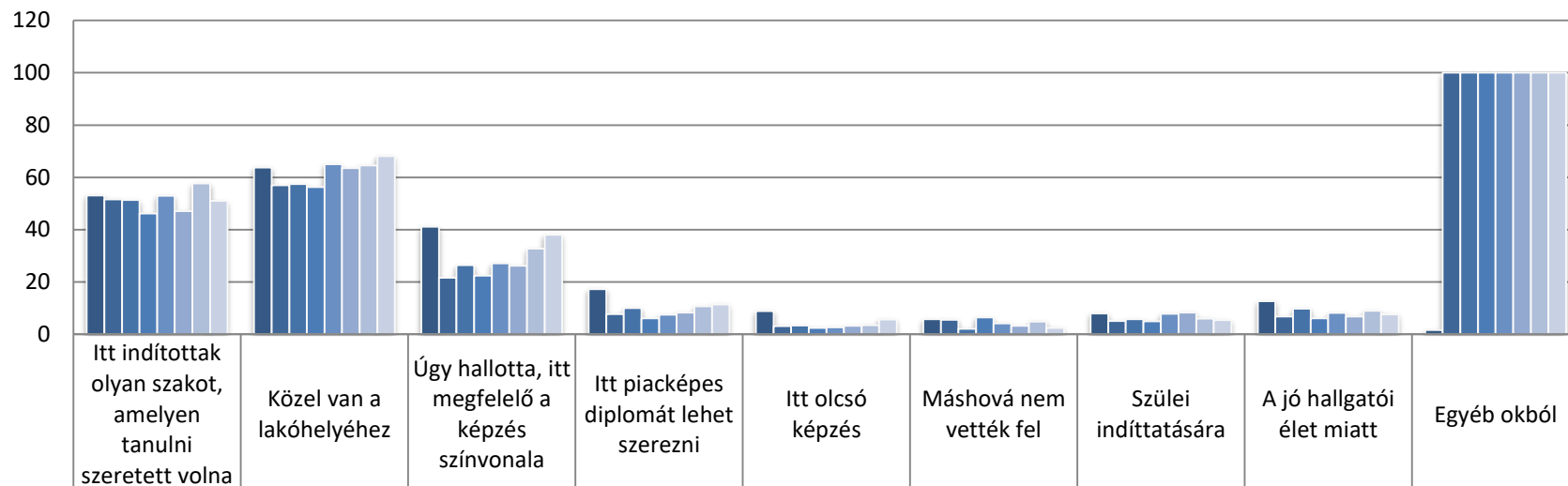

	Itt indítottak olyan szakot, amelyen tanulni szeretett volna	Közel van a lakóhelyéhez	Úgy hallotta, itt megfelelő a képzés színvonala	Itt piacképes diplomát lehet szerezni	Itt olcsó képzés	Máshová nem vették fel	Szülei indíttatására	A jó hallgatói élet miatt	Egyéb okból
■ 2013	53,07	63,73	41,19	17,21	8,81	5,74	7,99	12,7	1,64
■ 2014	51,62	57,03	21,64	7,73	3,09	5,56	5,1	6,8	100
■ 2015	51,37	57,45	26,44	10,03	3,34	2,13	5,78	9,73	100
■ 2016	46,15	56,31	22,46	6,15	2,46	6,46	4,92	6,15	100
■ 2017	52,94	65,03	27,12	7,52	2,61	4,21	7,84	8,17	100
■ 2018	47,1	63,48	26,2	8,31	3,27	3,27	8,31	6,8	100
■ 2020	57,66	64,56	32,76	10,73	3,45	4,79	5,94	9	100
■ 2021	50,99	68,09	37,99	11,35	5,59	2,47	5,43	7,57	100

Milyen forrásból szerzett információt a Nyíregyházi Egyetemről?
[%]

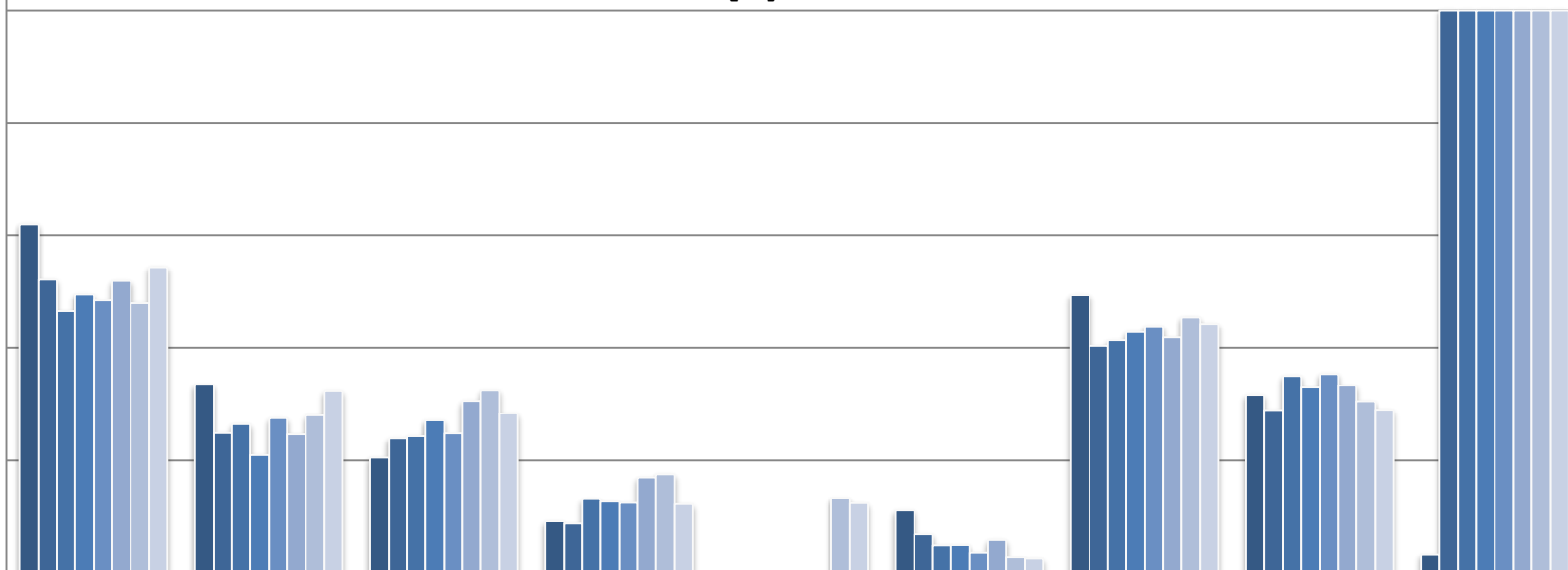

	Felvételi tájékoztató	Végzett hallgatók	Nyílt nap	A középiskolában tartott tájékoztató előadás	Tanáraink ajánlották	Televízió, rádió, újság	Internet	Szülők, rokonok, barátok	Egyéb forrás
■ 2013	61,89	33,4	20,49	9,22		11,07	49,39	31,56	3,28
■ 2014	52,09	24,88	23,96	8,81		6,8	40,34	28,9	100
■ 2015	46,5	26,44	24,32	13,07		4,86	41,34	34,95	100
■ 2016	49,54	20,92	27,08	12,62		4,92	42,77	32,92	100
■ 2017	48,37	27,45	24,84	12,42		3,59	43,79	35,29	100
■ 2018	51,89	24,69	30,48	16,88		5,79	41,81	33,25	100
■ 2020	47,89	27,97	32,38	17,43	13,22	2,68	45,4	30,46	100
■ 2021	54,28	32,24	28,29	12,17	12,34	2,47	44,24	28,95	100

Hogyan ítéli meg a képzési kínálatot? [%]

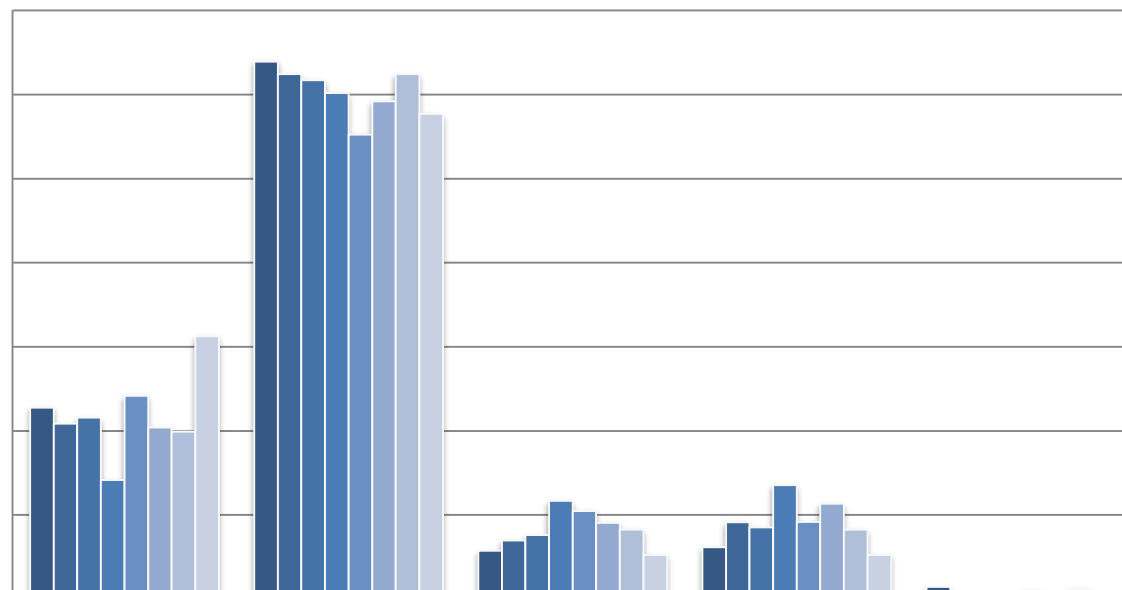

	Korszerű és bőséges a választék.	Megfelelő.	Elavult a képzési kínálat.	Kevés a választási lehetőség.	Nem válaszolt.
■ 2013	22,75	63,93	5,74	6,15	1,43
■ 2014	20,87	62,44	6,96	9,12	0,62
■ 2015	21,58	61,7	7,6	8,51	0,61
■ 2016	14,15	60,2	11,69	13,54	0
■ 2017	24,18	55,23	10,46	9,15	0,98
■ 2018	20,4	59,19	9,07	11,34	0
■ 2020	19,92	62,45	8,24	8,24	1,15
■ 2021	31,25	57,73	5,26	5,26	0,49

Milyen mértékben elégedett a Neptun rendszer működésével? [%]

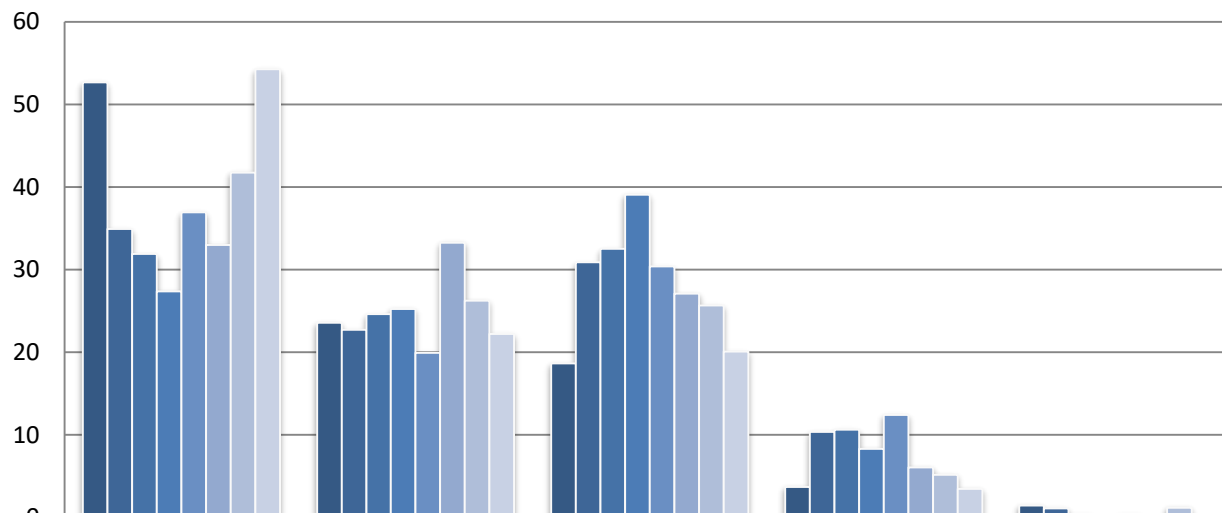

	Teljes mértékben.	Nehezen kezelhető, de alapvetően betölti funkcióját.	Javításra szorul a rendszer.	Nem megfelelő a rendszer.	Nem válaszolt.
■ 2013	52,66	23,57	18,65	3,69	1,43
■ 2014	34,93	22,72	30,91	10,36	1,08
■ 2015	31,91	24,62	32,52	10,64	0,3
■ 2016	27,38	25,23	39,08	8,31	0
■ 2017	36,93	19,93	30,39	12,42	0,33
■ 2018	33	33,25	27,1	6,05	0
■ 2020	41,76	26,25	25,67	5,17	1,15
■ 2021	54,28	22,2	20,07	3,45	0

A támogatások elosztási rendszerének megítélése
 (1-6-ig terjedő skála, ahol 1=nem tartja igazságosnak, 6=teljes mértékben igazságosnak tartja)

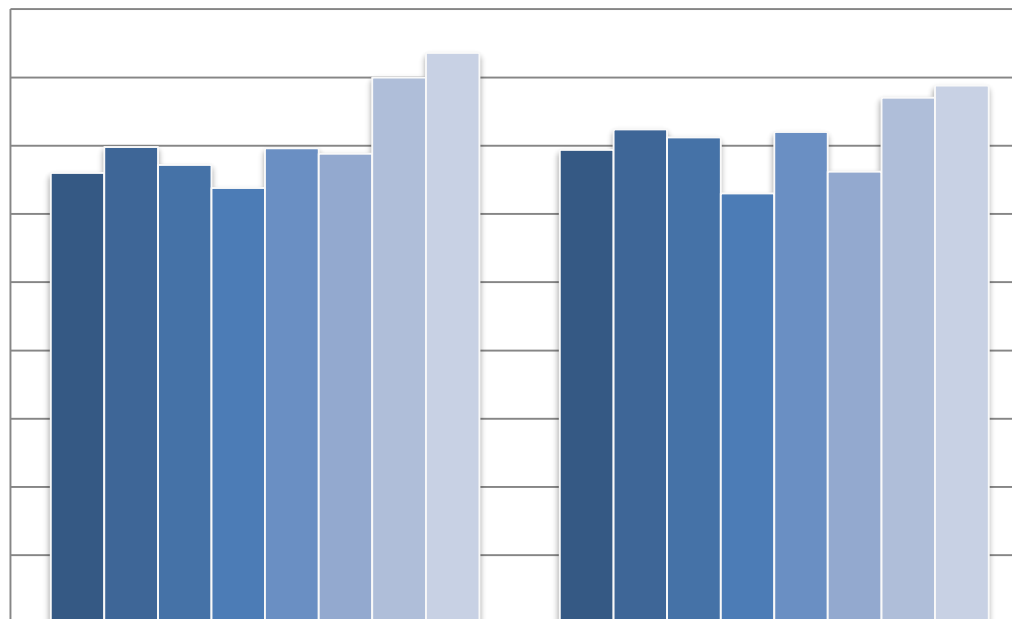

	Szociális és jóléti juttatások	Tanulmányi ösztöndíjak rendszere
■ 2013	3,3	3,47
■ 2014	3,49	3,62
■ 2015	3,36	3,56
■ 2016	3,19	3,15
■ 2017	3,48	3,6
■ 2018	3,44	3,31
■ 2020	4	3,85
■ 2021	4,18	3,94

A HÖT tevékenységének megítélése [%]

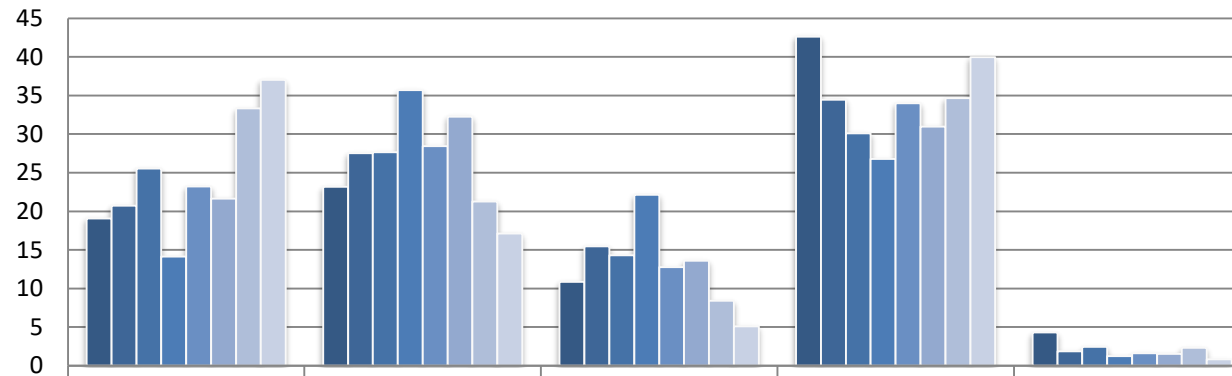

	Hatékonyan képviseli a hallgatói érdekeket.	Csak bizonyos ügyekben hatékony, egyébként nem veszi figyelembe a hallgatók problémáit, kérdéseit.	Nem megfelelően működik.	Nem ismeri a tevékenységüket.	Nem válaszolt.
■ 2013	19,06	23,16	10,86	42,62	4,3
■ 2014	20,71	27,51	15,46	34,47	1,85
■ 2015	25,53	27,66	14,29	30,09	2,43
■ 2016	14,15	35,69	22,15	26,77	1,23
■ 2017	23,2	28,43	12,75	33,99	1,63
■ 2018	21,66	32,24	13,6	30,98	1,51
■ 2020	33,33	21,26	8,43	34,67	2,3
■ 2021	37,01	17,11	5,1	39,97	0,82

Hazai és külföldi ösztöndíjlehetőségek megítélése [%]

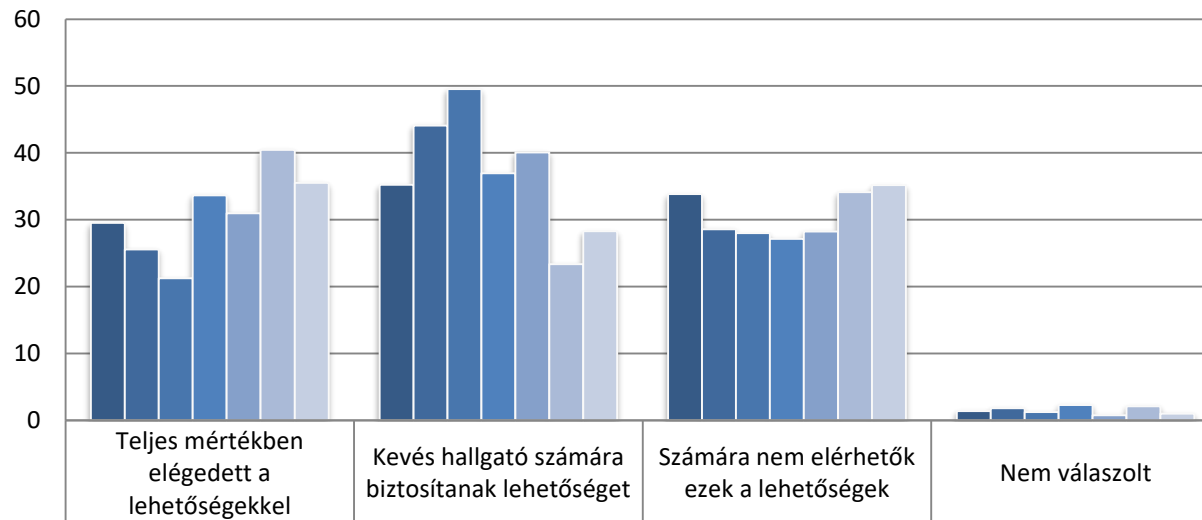

	Teljes mértékben elégedett a lehetőségekkel	Kevés hallgató számára biztosítanak lehetőséget	Számára nem elérhetőek ezek a lehetőségek	Nem válaszolt
■ 2014	29,52	35,24	33,85	1,39
■ 2015	25,53	44,07	28,57	1,82
■ 2016	21,23	49,54	28	1,23
■ 2017	33,66	36,93	27,12	2,29
■ 2018	30,98	40,05	28,21	0,76
■ 2020	40,42	23,37	34,1	2,11
■ 2021	35,53	28,29	35,2	0,99

A kollégium és diákszálló szobáinak és közös helyiségeinek állapota és felszereltsége [%]

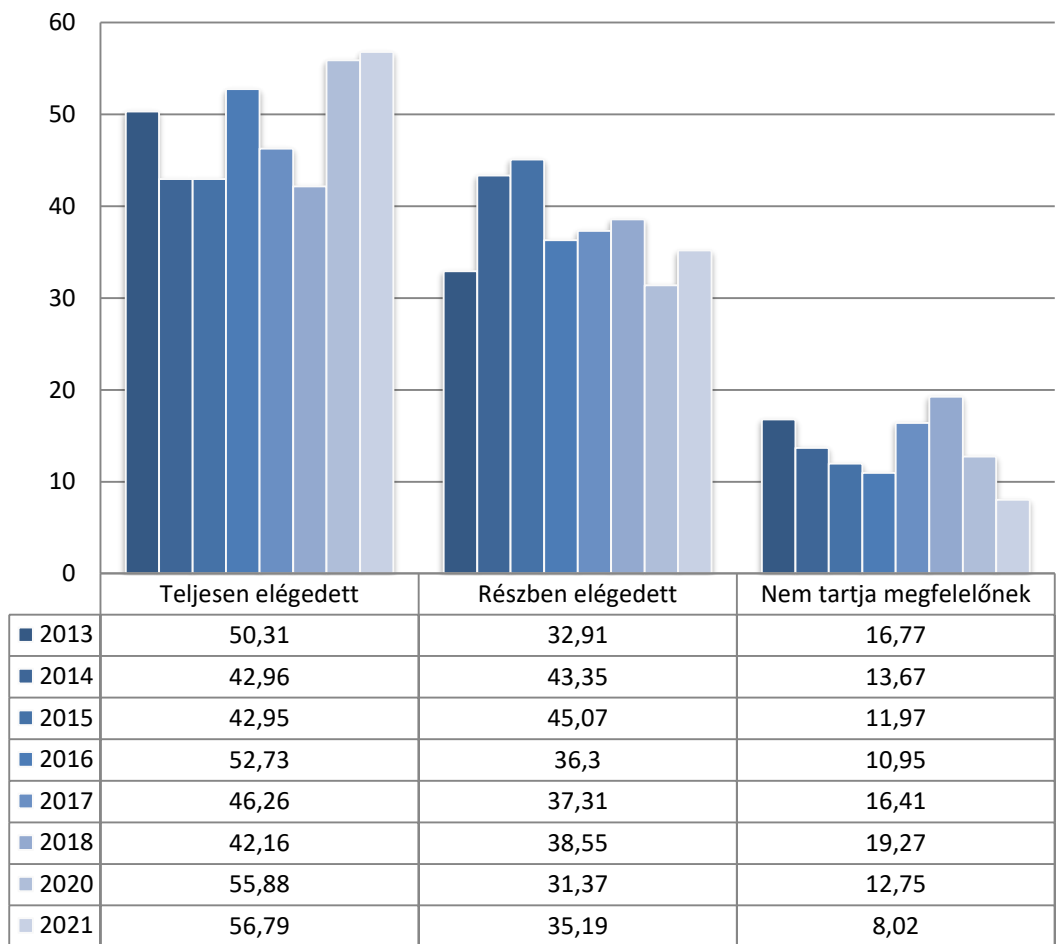

A campus területén működő egészségügyi ellátás [%]

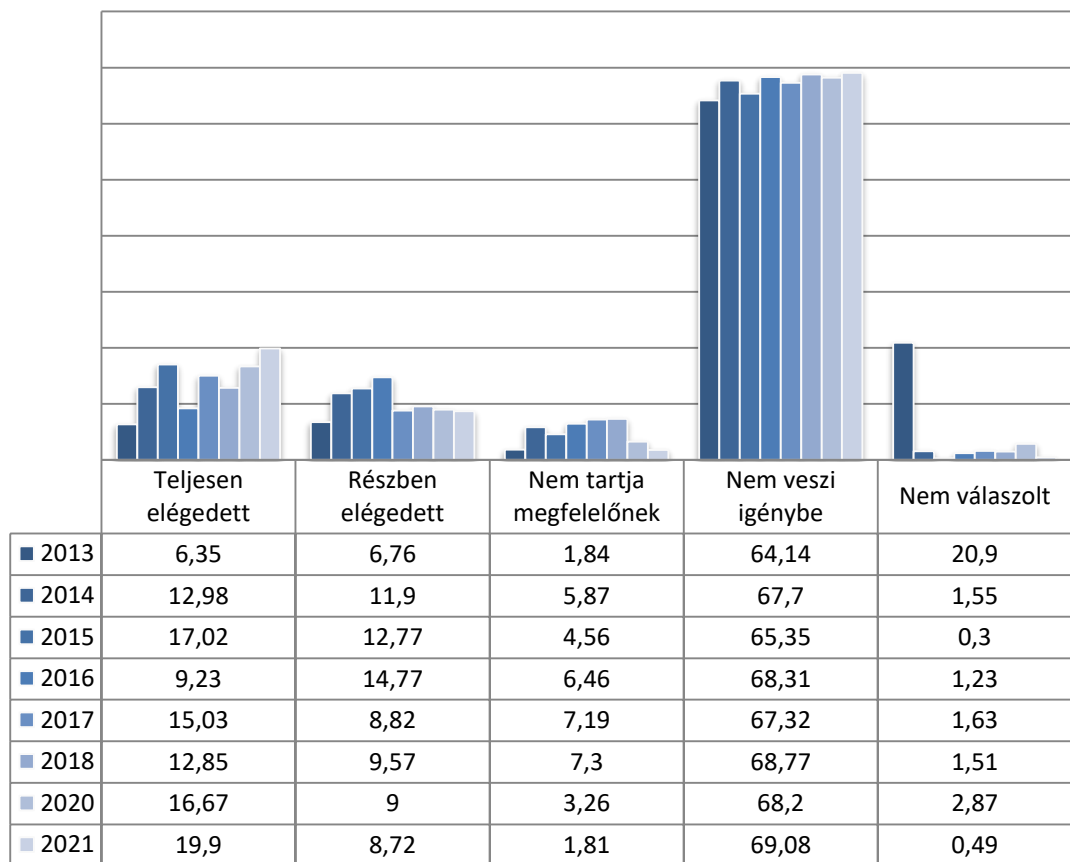

Az egyetem területén működő szolgáltatások (2018-2020-2021)
[%]

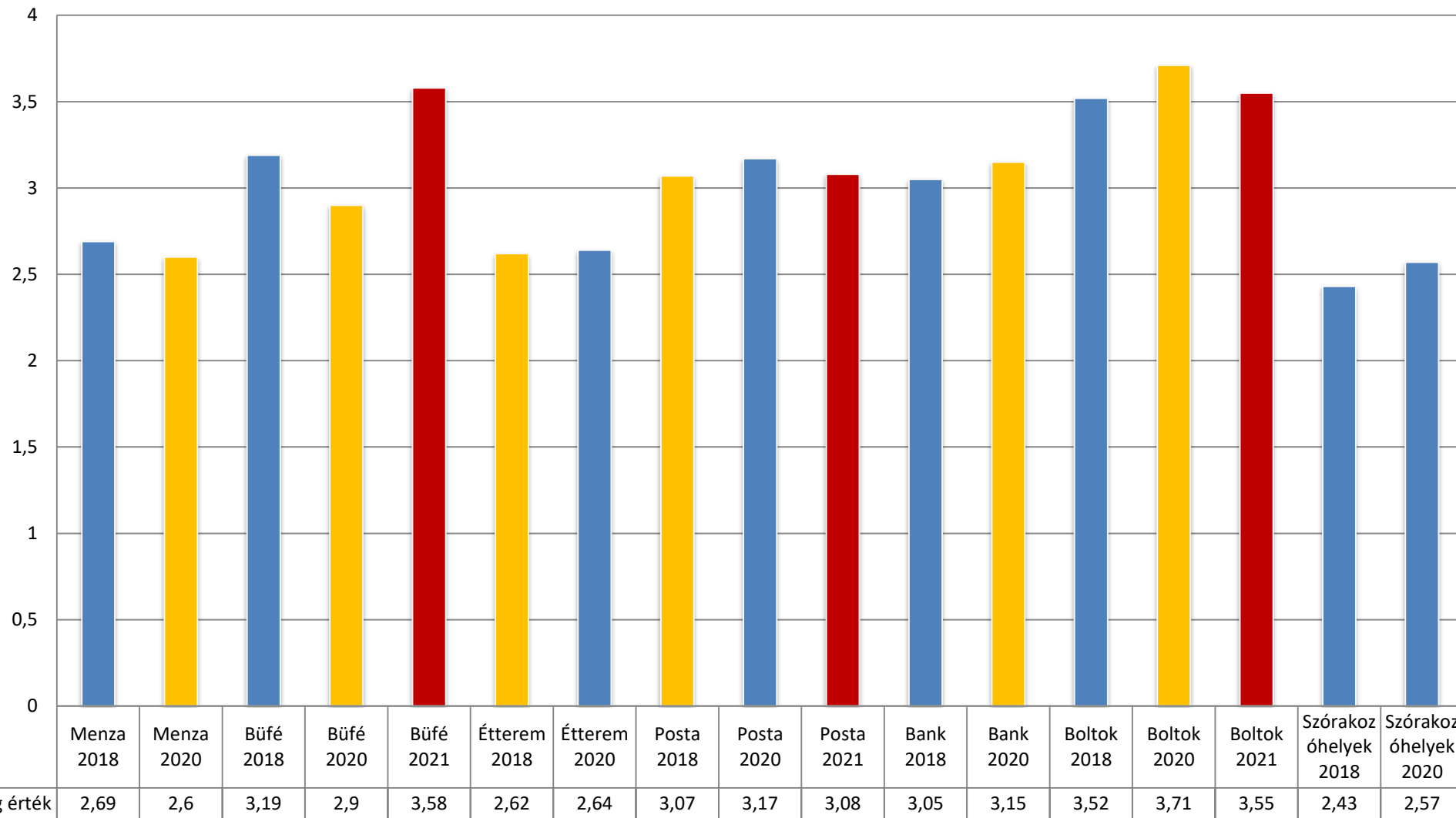

Sportolási lehetőségek (2018-2020-2021) [%]

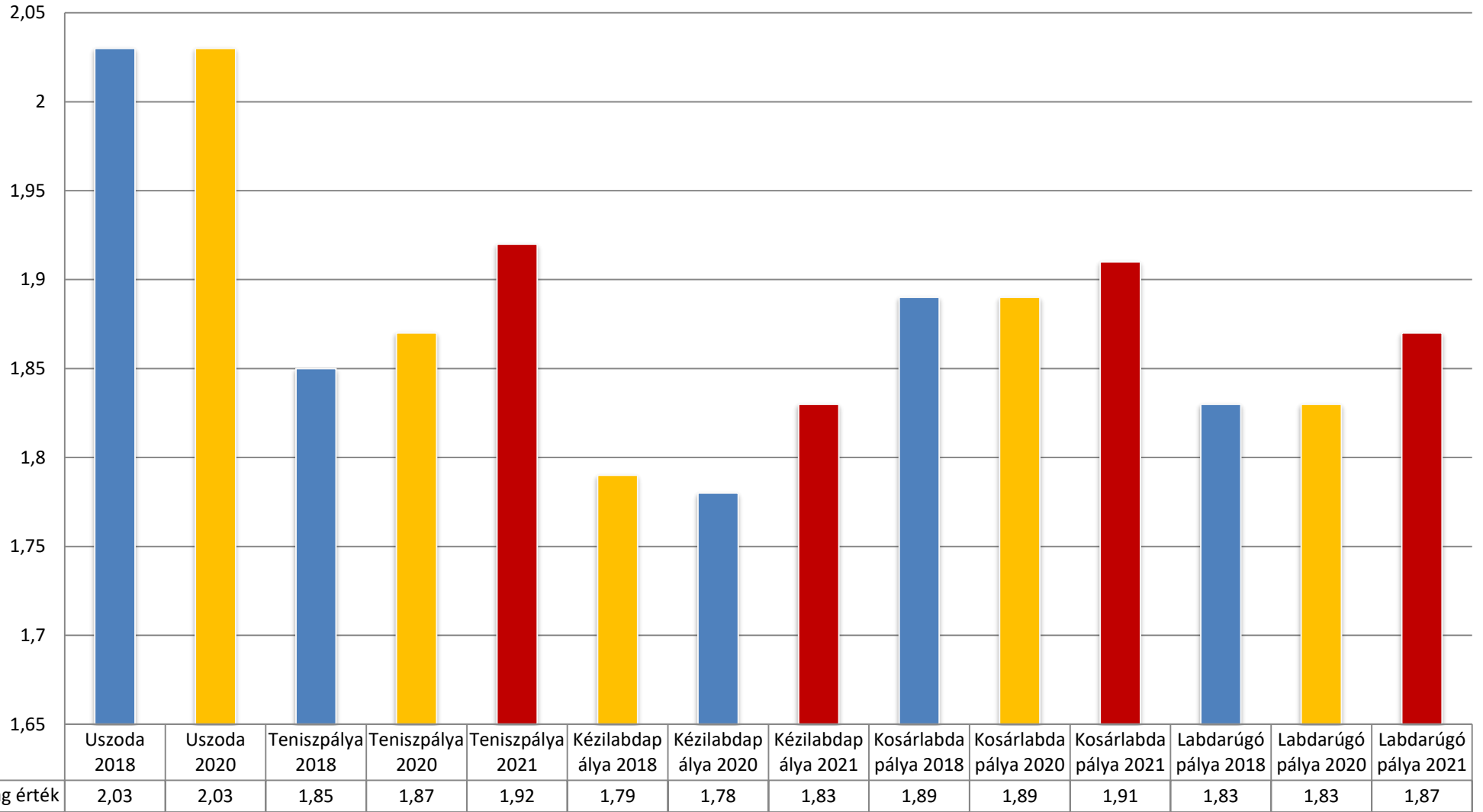

Kulturális és szórakozási lehetőségek megítélése [%]

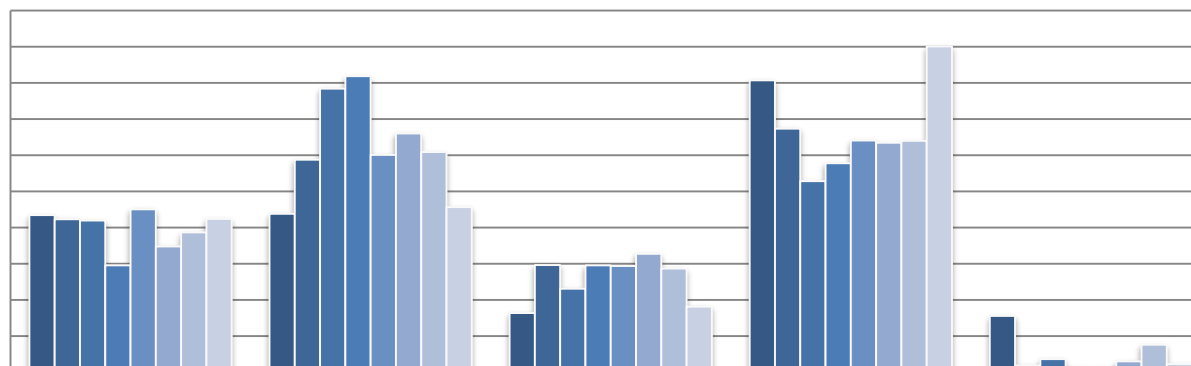

	Teljes mértékben elégedett	Bővítésre szorul a lehetőségek köre	Színvonalasabb rendezvényekre lenne igény	Nem veszi igénybe ezeket a szolgáltatásokat	Nem válaszolt
■ 2013	21,72	21,93	8,2	40,37	7,79
■ 2014	21,17	29,37	14,84	33,69	0,93
■ 2015	20,97	39,21	11,55	26,44	1,82
■ 2016	14,77	40,92	14,77	28,92	0,62
■ 2017	22,55	30,07	14,71	32,03	0,65
■ 2018	17,38	33	16,37	31,74	1,51
■ 2020	19,35	30,46	14,37	31,99	3,83
■ 2021	21,22	22,86	9,07	45,07	1,15

A válaszadók teljesített féléveinek száma [%]

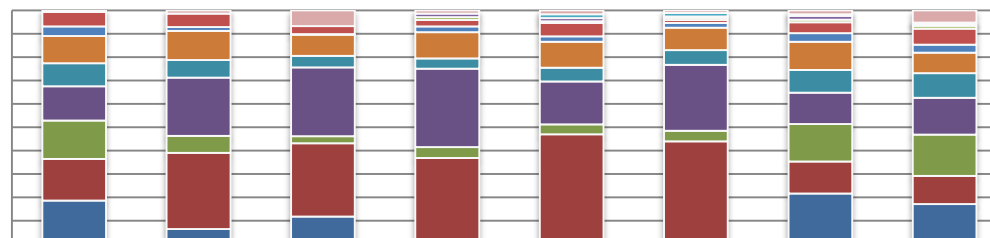

	2013	2014	2015	2016	2017	2018	2020	2021
Nem válaszolt	0,61	1,24	6,68	1,23	1,63	1,01	1,53	5,1
14								0,16
12								0,16
11	0	0	0	0	1,63	1,51	0,77	0,33
10	0	0	0	1,54	1,31	0,5	1,53	0,82
9	0	0	0	1,23	0,65	1,01	1,15	1,15
8	6,15	5,87	3,34	2,77	5,88	1,26	4,6	6,91
7	4,1	1,55	0,3	2,46	2,29	2,02	3,8	3,45
6	11,68	12,52	9,12	11,08	11,11	9,57	12	8,72
5	9,84	7,57	4,86	4,31	5,88	6,3	9,7	10,53
4	14,75	25,04	29,48	33,23	18,3	28,21	13,41	15,79
3	16,39	7,26	3,04	4,62	4,25	4,53	16	17,6
2	17,83	32,64	31,31	36,31	44,77	43,58	13,6	12,17
1	18,65	6,49	11,85	0,31	2,29	0,5	21,65	17,11

A válaszadók munkarend szerinti megoszlása [%]

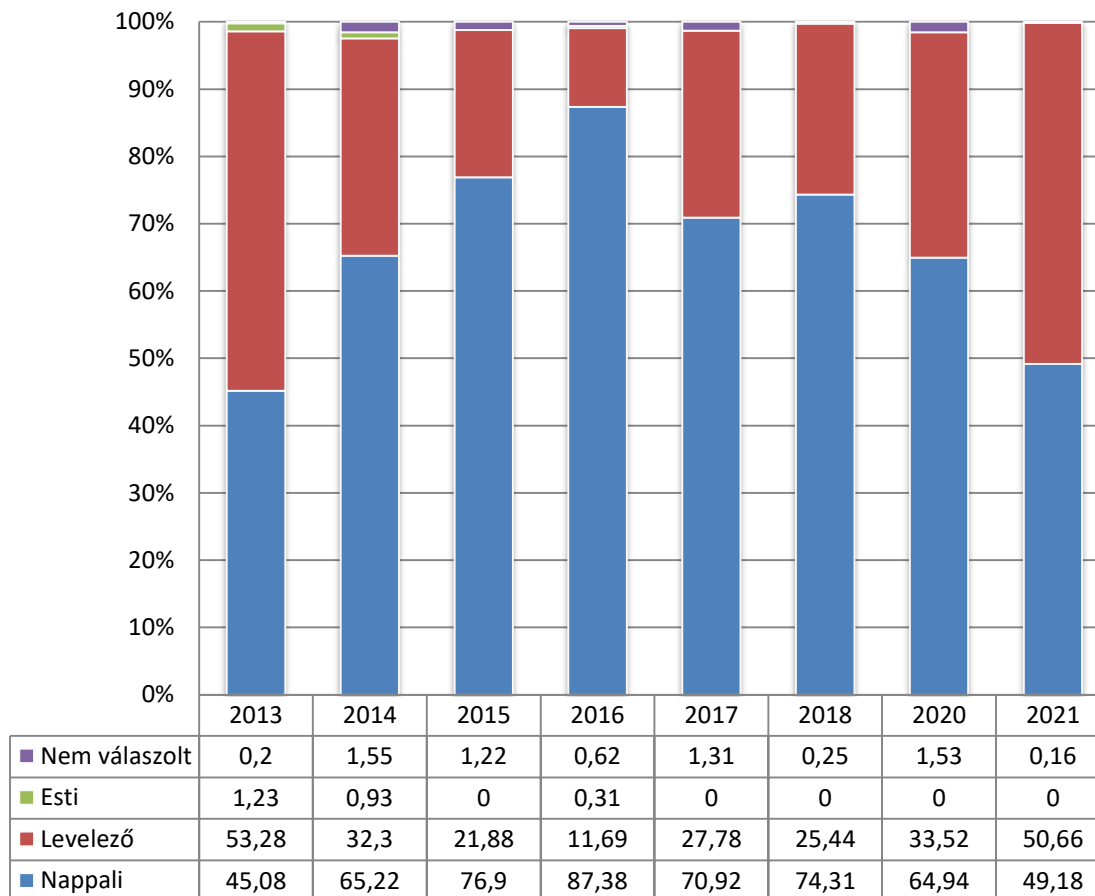

A felmérésben részt vevő hallgatók aránya a megkérdezettek számához képest [%]

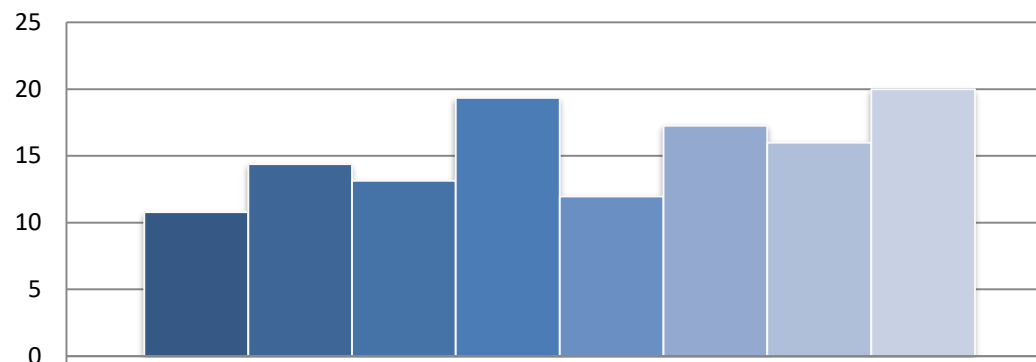

■ 2013	10,79
■ 2014	14,37
■ 2015	13,14
■ 2016	19,34
■ 2017	11,95
■ 2018	17,25
■ 2020	16
■ 2021	20